

Relação do aço					
S74 S79	S76	S78			
AÇO	N	DIAM (mm)	QUANT	C.UNIT (cm)	C.TOTAL (cm)
CA60	1	5.0	13	151	1963
	2	5.0	65	30	1950
	3	5.0	26	111	2886
	4	5.0	13	131	1703
	5	8.0	15	154	2310
	6	8.0	13	174	2262
	7	8.0	11	129	1419
	8	8.0	10	149	1490
	9	8.0	23	179	4117
	10	8.0	17	209	3553
	11	10.0	26	VAR	VAR
	12	10.0	23	143	3289
	13	10.0	9	268	2412

Resumo do aço			
AÇO	DIAM (mm)	C.TOTAL (m)	PESO + 10 % (kg)
CA50	8.0	151.6	65.8
CA60	10.0	112.7	76.4
CA60	5.0	85.1	14.4
PESO TOTAL (kg)			
CA50	142.2		
CA60	14.4		

Volume de concreto (C-30) = 3.6 m³
Área de forma = 12.35 m²

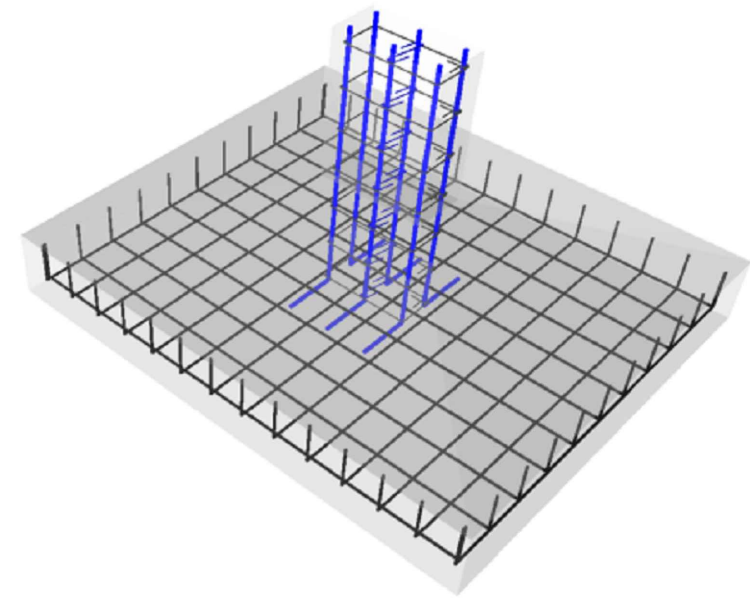
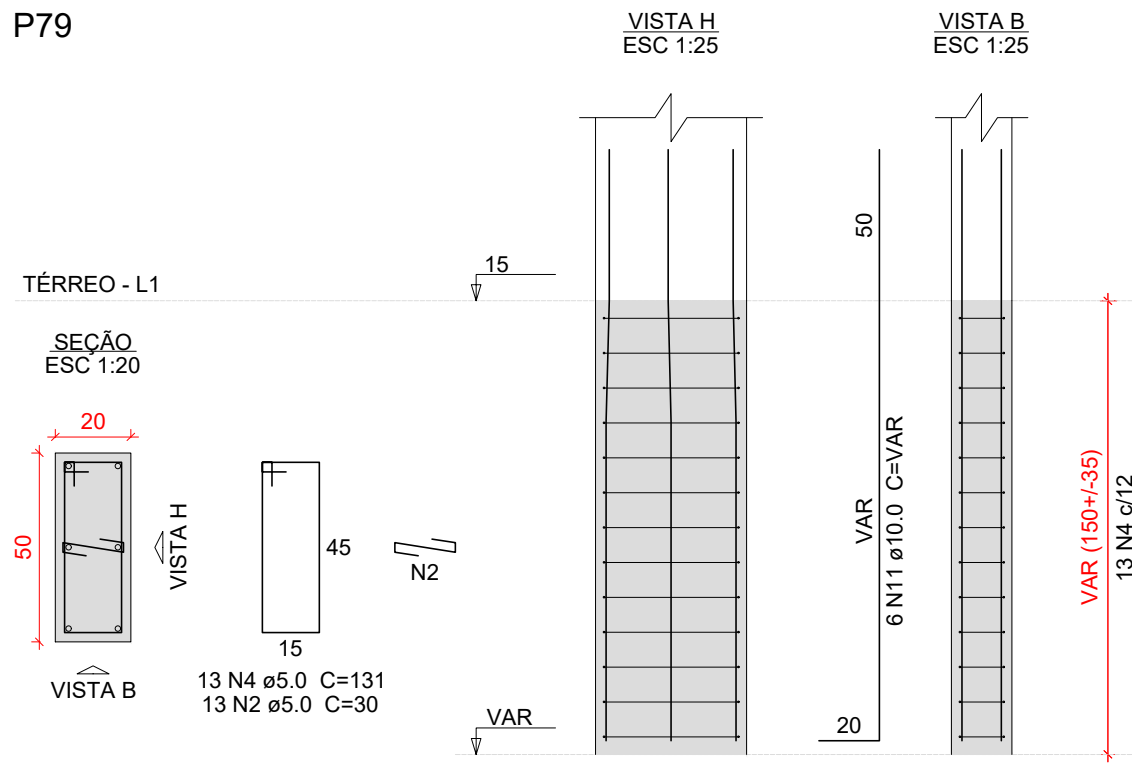
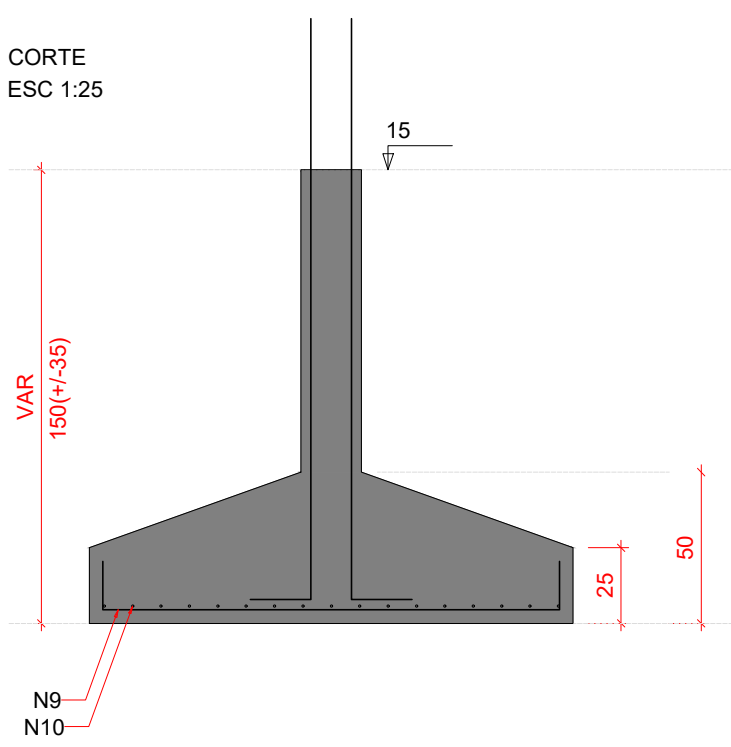
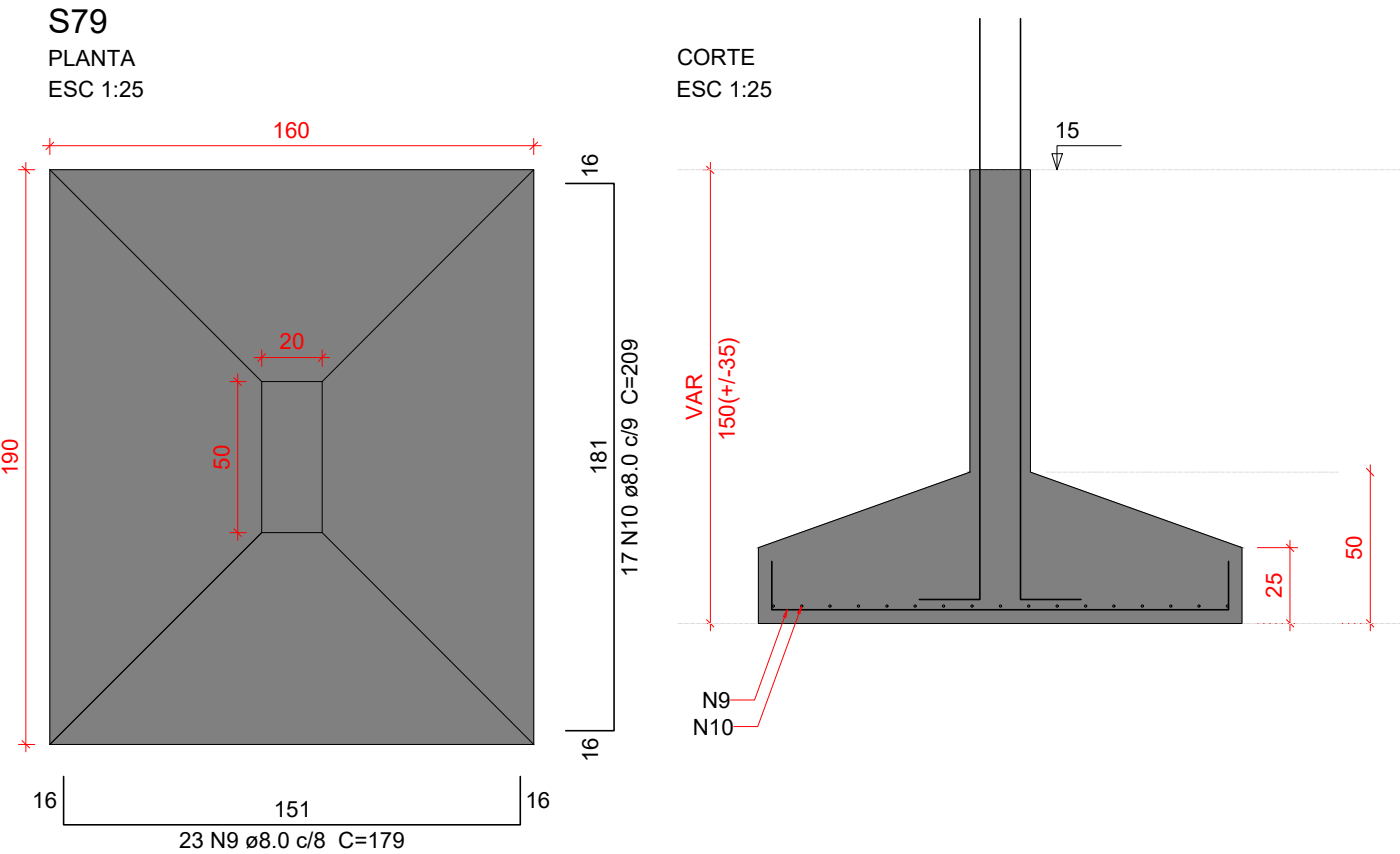
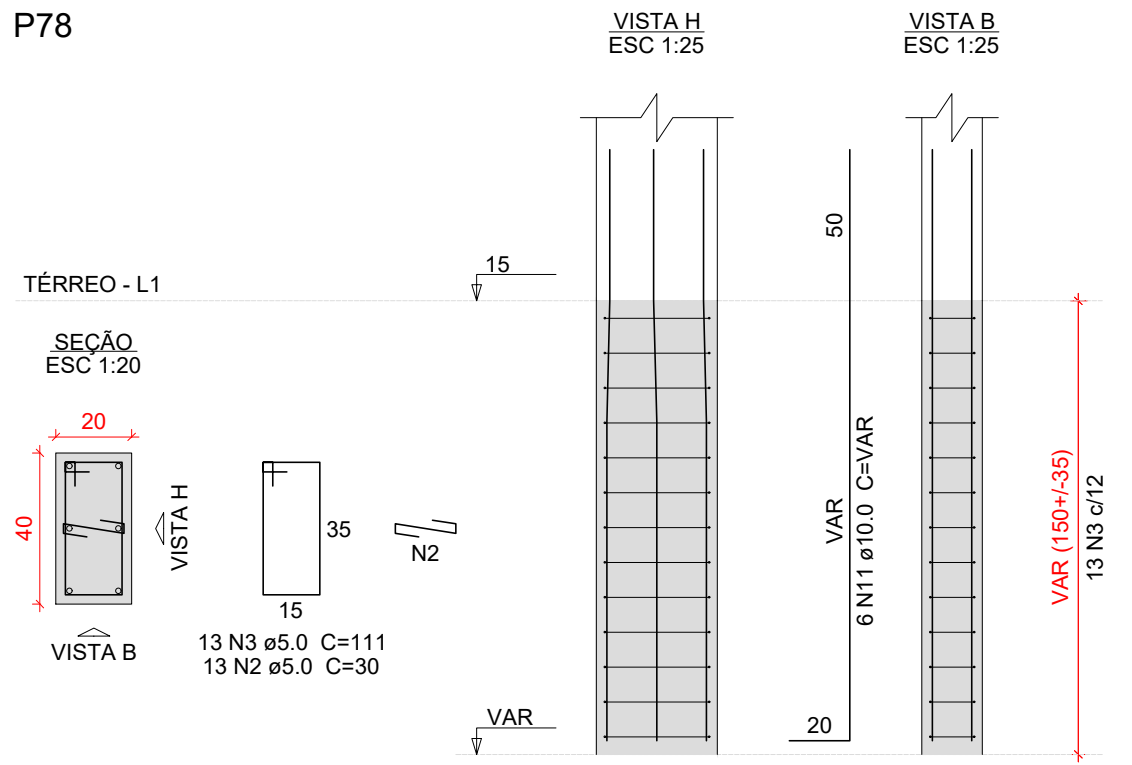

Características do Projeto

- COBRIMENTO DAS ARMADURAS – PILARES E VIGAS: 2.5 cm
- COBRIMENTO DAS ARMADURAS – LAJES E ESCADAS: 2.5 cm
- COBRIMENTO DAS ARMADURAS – FUNDAÇÃO: 4.5 cm
- PREVER LASTRO DE CONCRETO MAGRO (5 cm) SOB AS ESTRUTURAS EM CONCRETO.

5 – OS VENTOS INCIDENTES NAS FACES X (90°) E Y (0°) ,
RESPECTIVAMENTE, NÃO OCORREM SIMULTANEAMENTE.

LEGENDA DA PLANTA DE LOCAÇÃO

- A** ORIENTAÇÃO DOS EIXOS DOS PILARES
1 ORIENTAÇÃO DOS EIXOS DOS PILARES



PROJETO ESTRUTURAL



PROJETO ESTRUTURAL		CONTRATADO: Kayo Henrique Moreira		CLIENTE: SECRETARIA DE ATENÇÃO ESPECIALIZADA A SAÚDE		6
		Endereço: Rua: Brasília, nº 395 Bairro: Centro, Areado - MG		OBRA: MINISTÉRIO DA SAÚDE		
Contratado. CREA-MG : 199774/D		Email: engcivil.kayomoreira@gmail.com		ENDEREÇO OBRA: UNIDADE BÁSICA DE SAÚDE - PORTE III		Número Cliente: 01/2024
	VERIF	ENTREGA	REVISÃO	UNIDADE: (EXCETO INDICADO) CTM		REFERÊNCIA: (1°DIEDRO) 
DATA 16/10/2024		16/10/2024	00	TÍTULO: DETALHAMENTO DAS SAPATAS DE FUNDAÇÃO		
NOME VISTO						
Classe Concreto-MPa: 30		ESCALA: INDICADAS EM PLANTA		DESENHO NÚMERO: 00001	MOD: EST	REVISÃO: 00
					FOLHA: 6 / 37	